

ANEXO Padrón 10.856

DATOS DEL INMUEBLE:

PADRON	DEPARTAMENTO	LOCALIDAD/BARRIO	AREA PREDIO	DIRECCION	ESQUINA
10.856	TREINTA Y TRES	TREINTA Y TRES	265	ATANASIO SIERRA s/n	DE LOS PINOS

Predio medial al borde Este del trazado urbano.

Microentorno consolidado, tipo medio económico a económico con marcada presencia residencial.

Buena accesibilidad y conectividad con completa red de servicios e infraestructura urbana.

PLANO DEL PREDIO Y LOCALIZACION DE CONSTRUCCIONES:

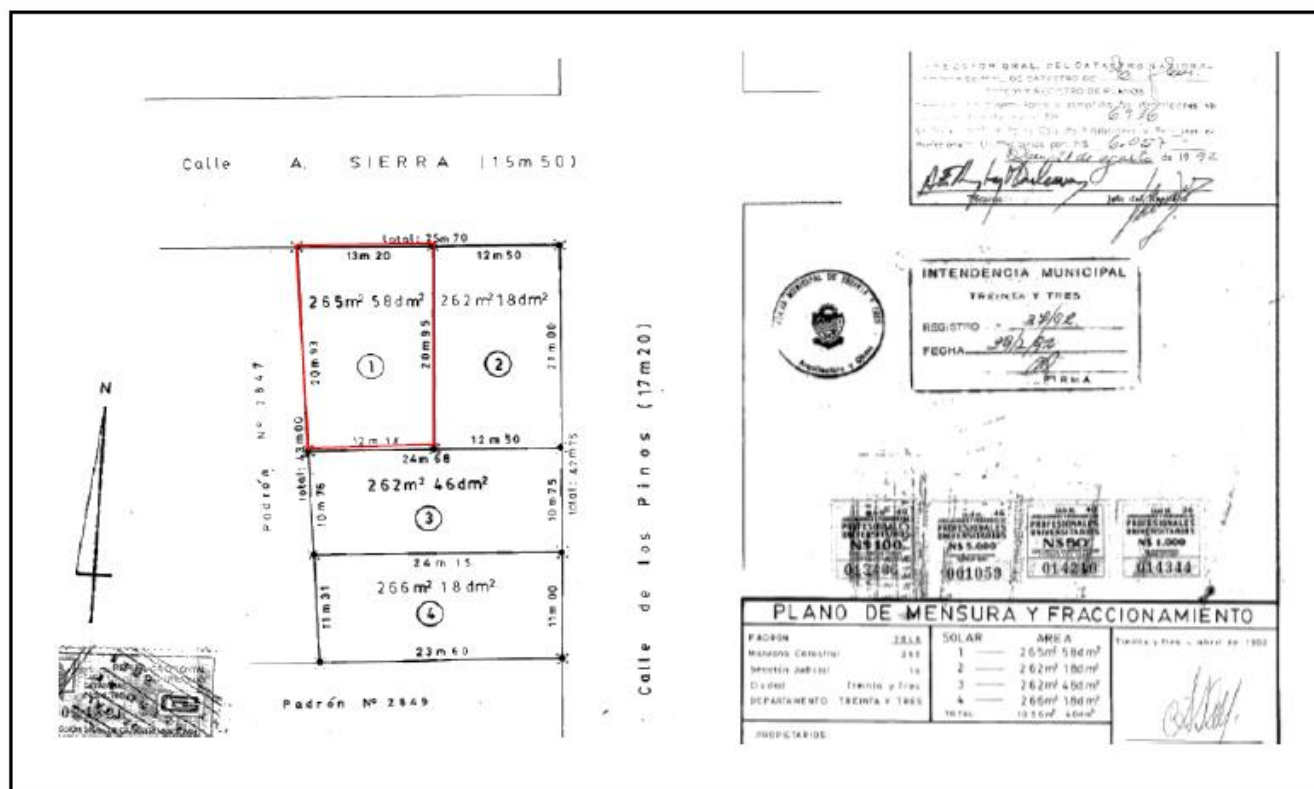

FOTOGRAFIA AEREA Y AFECTACIONES:



FOTOGRAFIA

